

# Leiterschaukelversuch

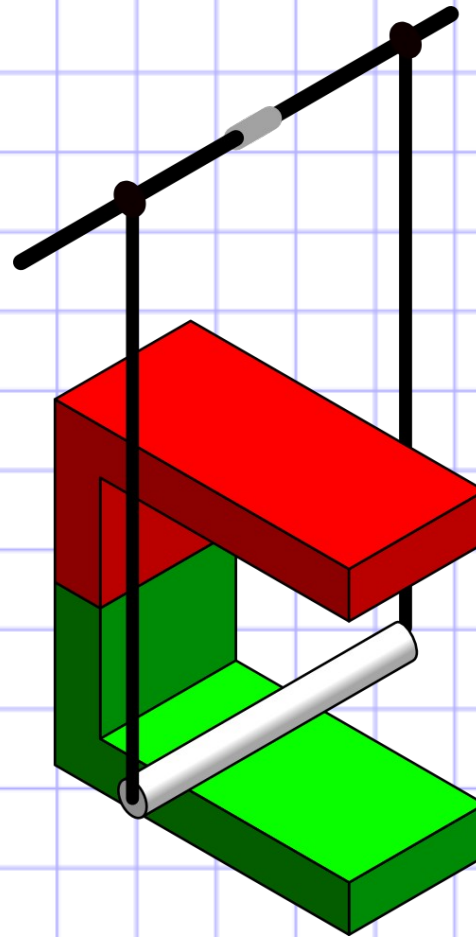

# Leiterschaukel - Aufbau

- Permanentmagnet (schwer)
- Leiter (beweglich aufgehängt)
- Stromquelle

# Permanentmagnet

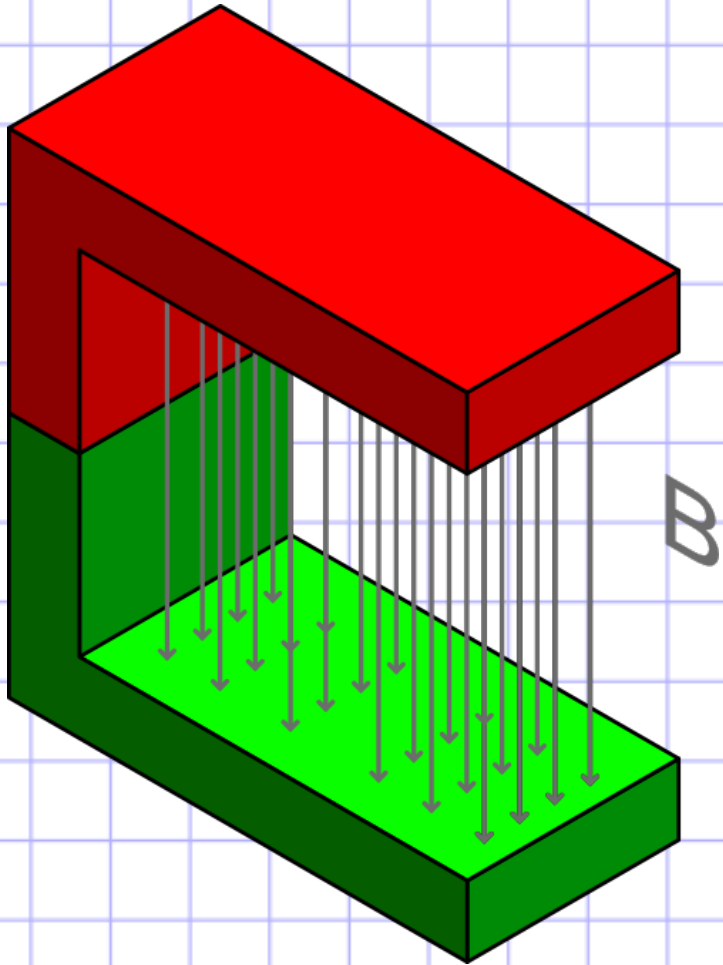

# bewegliche Leiterschleife

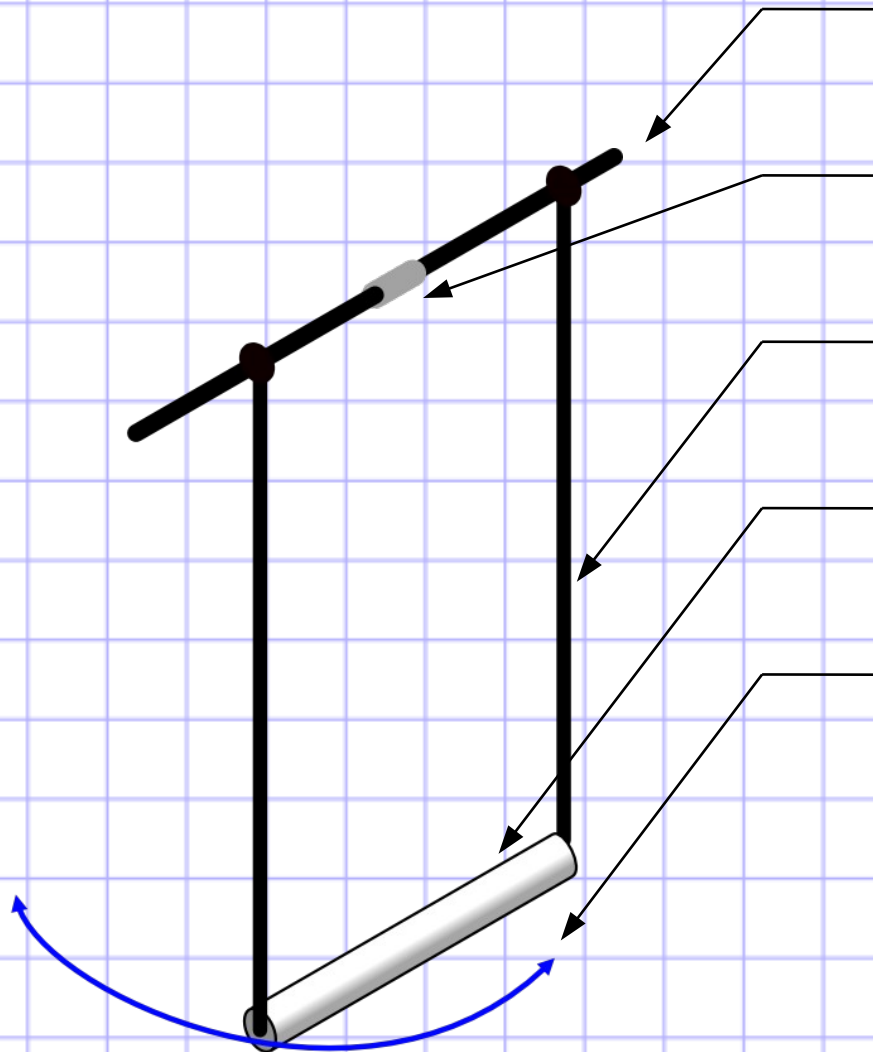

Drehachse

Isolator in der Drehachse

bewegliche, leitende Aufhängung

Leiter (kann sich bewegen wie eine Schaukel)

Bewegungsmöglichkeit der Leiterschaukel

# Versuchsaufbau

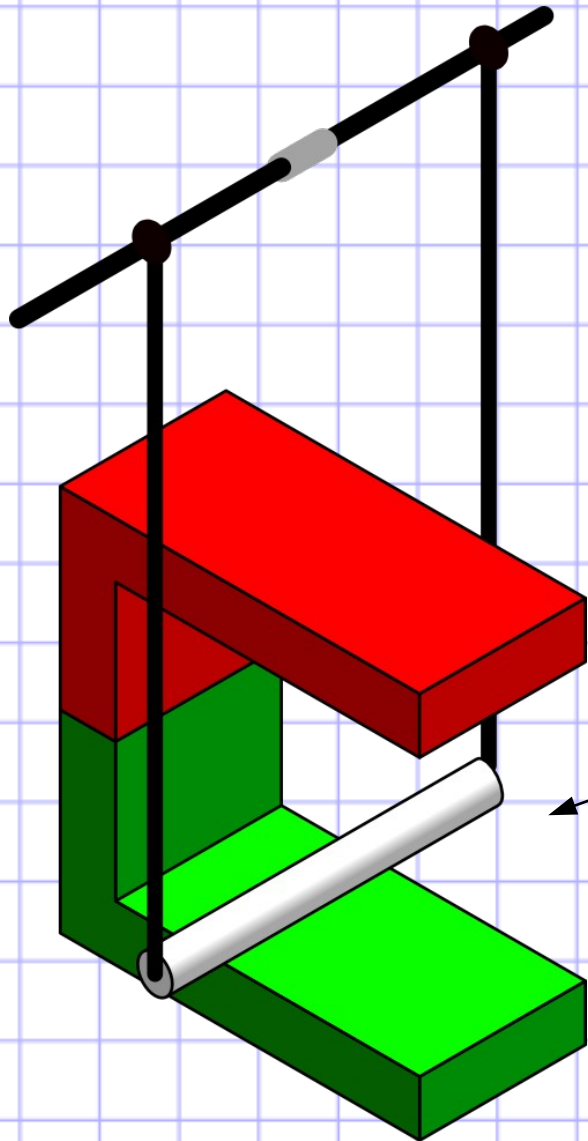

Permanentmagnet

Leiterschaukel

# Wie bewegt sich der stromdurchflossene Leiter?

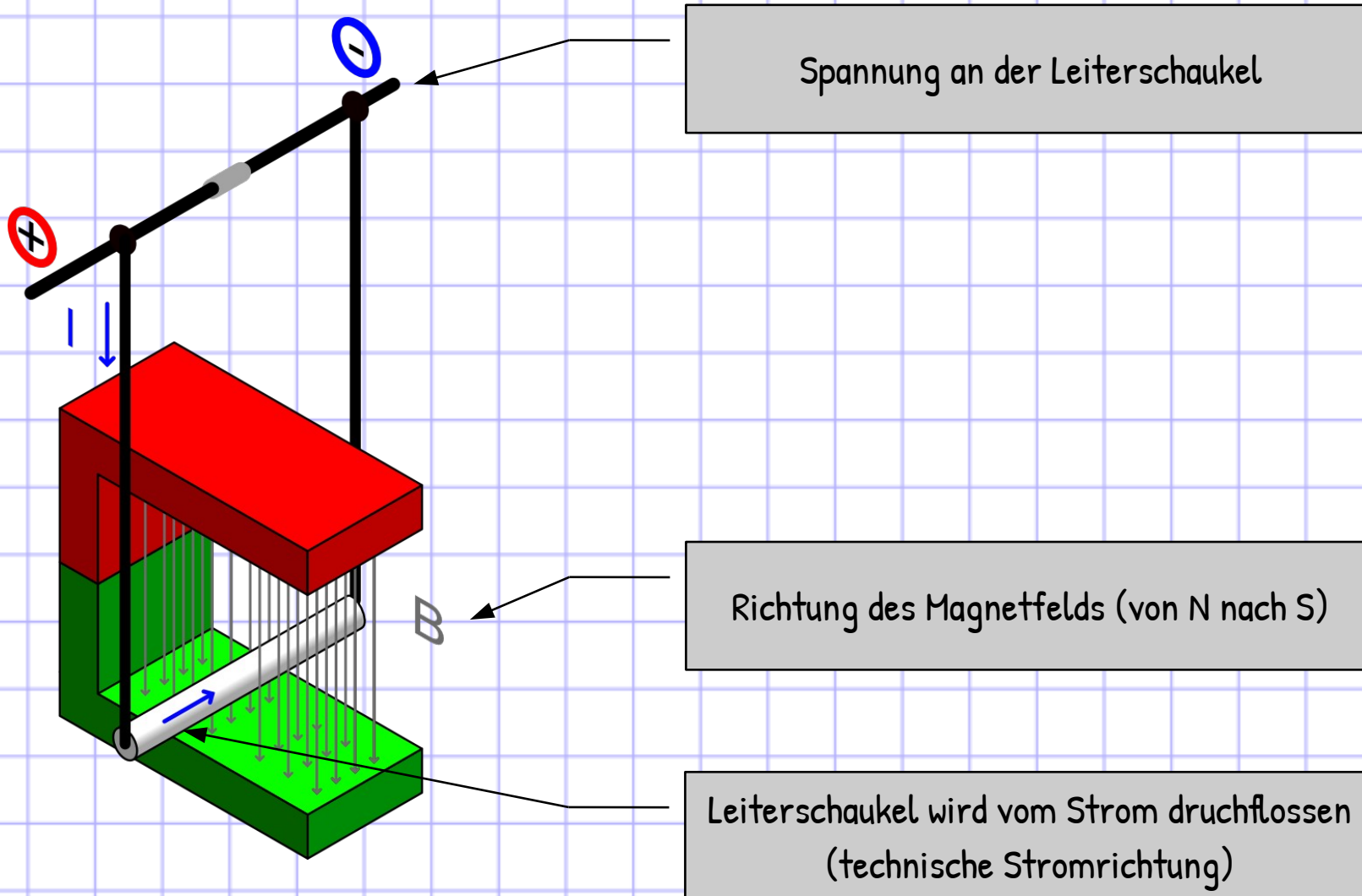

# Bestimmung der Lorentzkraft

(UVW-Regel; rechte-Hand-Regel)

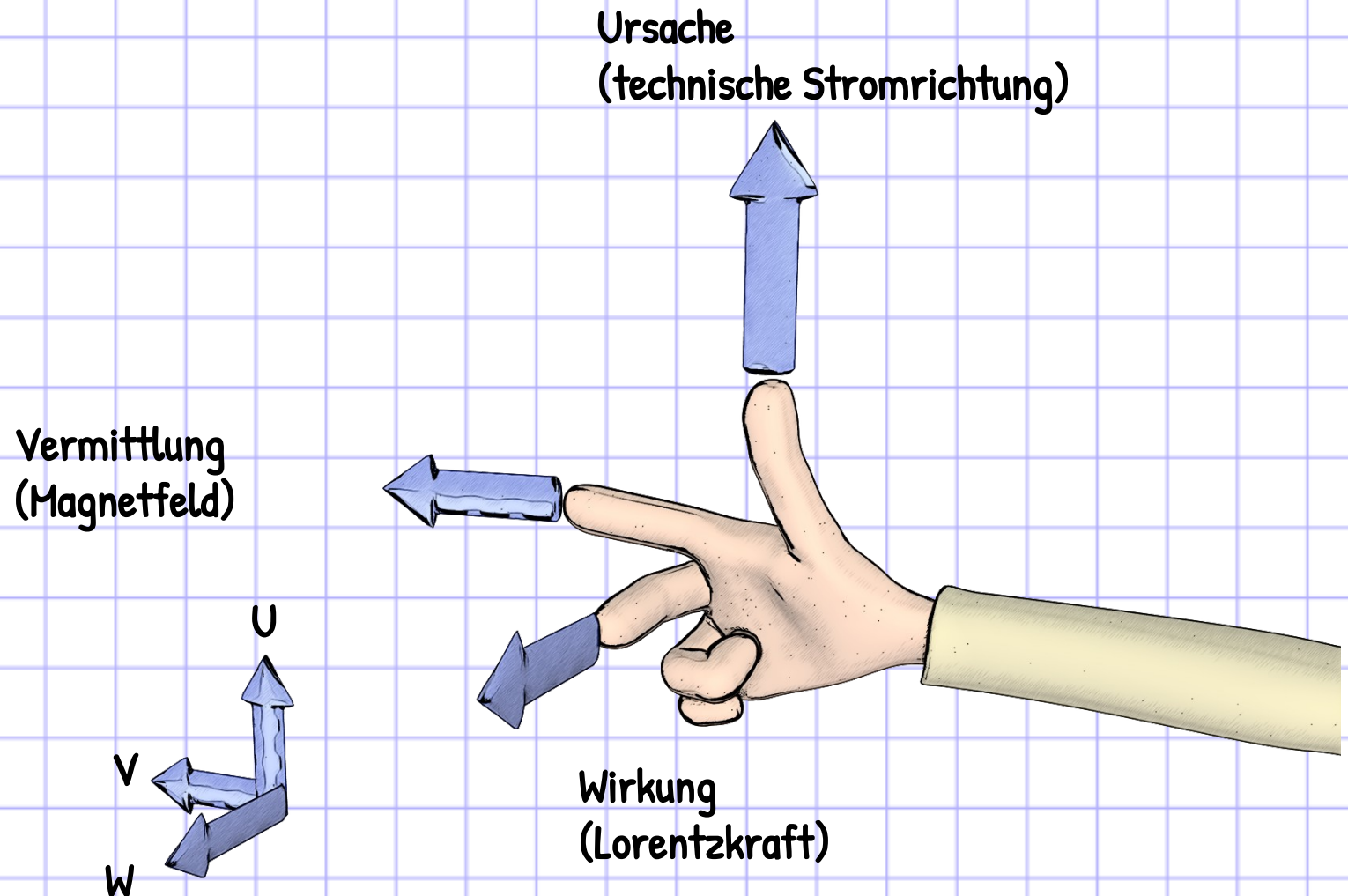

# Lorentzkraft bewegt den Leiter

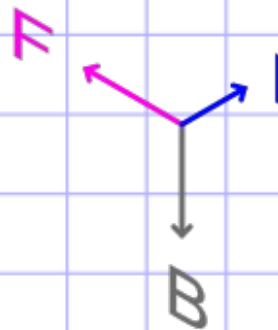
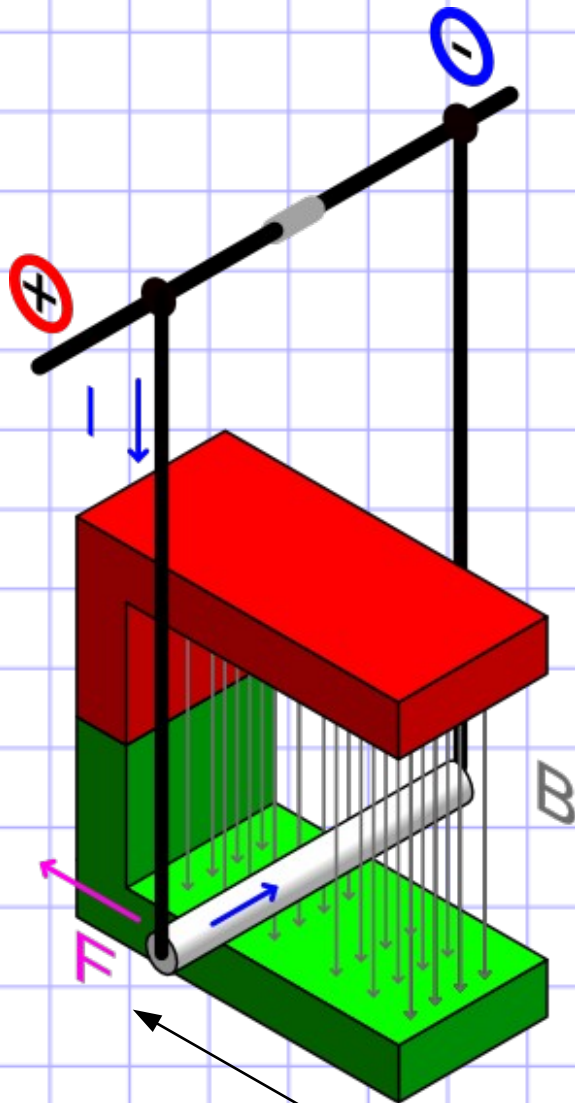

Wirkung  
(Lorentzkraft)

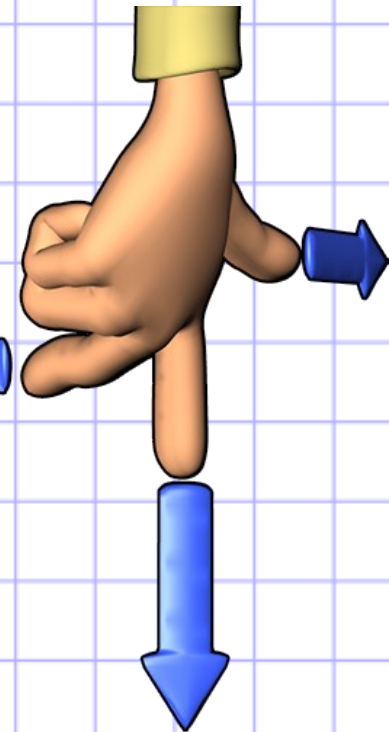

Ursache  
(Strom)

Vermittlung  
(Magnetfeld)

Leiterschaukel schwingt nach „hinten“